

# Le presentamos MyChart

El nuevo portal en línea para pacientes del Centro de Salud Familiar de Worcester (Family Health Center of Worcester, FHCW)

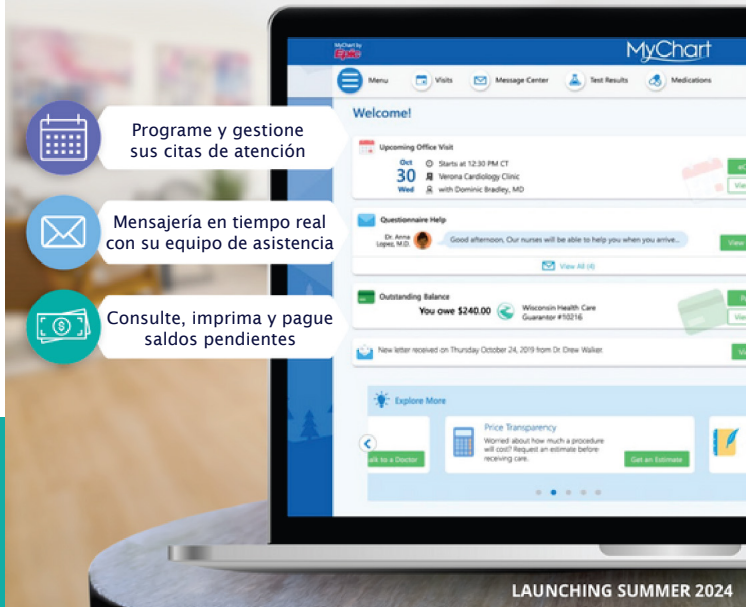

## 3 CARACTERÍSTICAS PRINCIPALES DE MyChart en el FHCW



Como parte de nuestra transición a Epic Medical Records, presentamos un nuevo **portal en línea para pacientes** al que se podrá acceder a través de una aplicación móvil y un sitio web.

**MyChart le brindará un mejor acceso a sus registros médicos y le permitirá:**

➤ Tener mejor conexión y comunicación con su equipo de asistencia

➤ Solicitar recargas

➤ Pague sus cuentas

➤ Consultar información clínica

➤ Programar sus citas

➤ Y mucho, ¡mucho más!

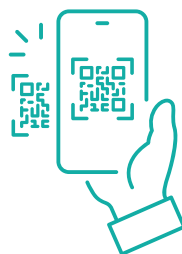

*¡Descargue la aplicación!*

Android

iPhone



¿Tiene preguntas? Solicite más información o llame al **508-860-7700**

[FHCW.org/mychart](https://www.fhcw.org/mychart)

# Le presentamos MyChart

El nuevo portal en línea para pacientes del Centro de Salud Familiar de Worcester (Family Health Center of Worcester, FHCW)



## Regístrese con un código de activación

**1** Descargue la aplicación desde su tienda de aplicaciones - disponible para iPhone y Android O... Visite [MyChart.org/LoginSignup](http://MyChart.org/LoginSignup)

**2** Cuando se le solicite, ingrese su:

- Código de activación
- Los últimos cuatro dígitos de su número de seguro social
- Su fecha de nacimiento

Where do you receive care?

Name, State, or Country



*Enter FHCW as your medical home*

**3** Cree un nombre de usuario y una contraseña

Log In

Sign Up

*Click "Sign Up" to get started*

## Regístrese sin el código de activación

**1** Descargue la aplicación desde su tienda de aplicaciones - disponible para iPhone y Android O... Visite [MyChart.org/LoginSignup](http://MyChart.org/LoginSignup)

**2** Cuando se le solicite, ingrese: Centro de Salud Familiar de Worcester como su hogar médico

**2** Complete la información requerida y cree un nombre de usuario y una contraseña

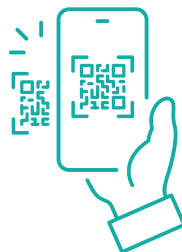

*¡Descargue la aplicación!*

Android

iPhone



¿Tiene preguntas? Solicite más información o llame al **508-860-7700**

[FHCW.org/mychart](http://FHCW.org/mychart)